



(pre apertura del Mercado)

TRIGO

En el Chicago Board of Trade, en la pre apertura del mercado, el Trigo Septiembre opero con incrementos de nueve centavos, a \$8.54 ¼ / bushel. El día de ayer, el Trigo cerró con perdidas. El mercado continua operando con un incremento en volatilidad. El mercado de Trigo ha seguido el movimiento del mercado de la Soya y en parte, también ha seguido el movimiento del mercado de Crudo. En el termino corto, parece que el mercado se esta consolidando.

Grafica del Trigo de Septiembre



MAIZ

En la pre apertura del mercado, el contrato de Maíz de Diciembre opero con incrementos de seis centavos, a \$5.90 ½ / bushel. En los últimos días, el mercado de maíz ha operado con un incremento en volatilidad, pero por ahora, parece que sostendrá un rally corto posiblemente sobrepasando el precio de \$6.00/bushel en el termino corto. Uno de los factores que brindara fortaleza al maíz es el clima seco y el pronóstico de lluvia para el fin de semana, cual se piensa, no será suficiente para la cosecha.

Maíz de Diciembre



SOYA

En la pre apertura del mercado, el contrato de la Soya para entrega en Noviembre opero con incrementos de 21 ¼ centavos, a \$12.97 ¼ / bushel. El día de ayer, el mercado opero con perdidas debido al rally del día Lunes. El mercado continúa poniendo enfoque en el movimiento del mercado de energías.

Soya de Noviembre



ARROZ

En la pre apertura del mercado el contrato de arroz para entrega en Noviembre opero con incrementos de 35.5 centavos, a \$17.780/cada cien libras. El mercado de arroz continúa operando en un rally.

Grafica del Arroz de Julio

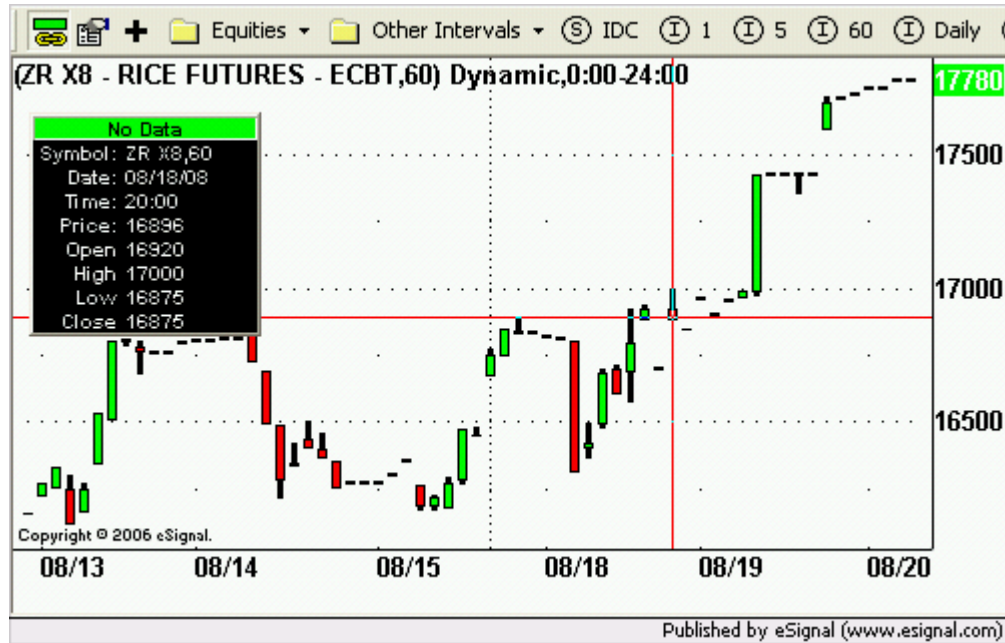

CAFE

A la hora 7:52 AM, el café para entrega en Diciembre opera sin mucho cambio, a \$1.4015/libra. Al igual que el arroz, el mercado de Café, en los recientes días, el mercado de Café ha sostenido un rally.

Café de Diciembre



NOTAS IMPORTANTES

- En Bogota, Colombia, la producción de café en Julio termino baja por un 10 por ciento para el ciclo de cosecha del 2007-2008.
- En la Ciudad de México, las exportaciones de los países en Latino América incrementaron por 1.6.

RECAPITULACION

En recientes fechas, el mercado de granos ha operado con incrementos en volatilidad. El mercado continúa poniendo enfoque en el clima, y el mercado de energías. En el término corto, se piensa que el mercado de granos sostendrá un rally corto. El día de hoy, participantes del mercado tendrán que poner enfoque en el movimiento del mercado de energías y el reporte del inventario cual saldrá mas tarde el día de hoy.

DSCLAIMER

Cualquier comentario usted puede escribir a Maria Aranda maranda@mfglobal.com o llamar al 312-261-7380, Chicago. La operación de futuros y opciones involucra riesgos de perdida sustanciales, por lo que no es conveniente para todos los inversionistas. La información y opiniones contenidas en esta publicación, no constituyen, ni deben ser interpretadas para constituir una oferta de venta o la solicitud de compra de algún producto. La información objetiva incluida en este reporte ha sido obtenida de fuentes consideradas como confiables, aunque no esta garantizada en cuanto a su exactitud, ni tampoco en lo que respecta a su completo significado. No se asume responsabilidad con relación a ninguna declaración, así como en lo concerniente a cualquier opinión expresada aquí incluida. La confiabilidad relativa a la información en este reporte es solamente bajo riesgo del lector. Todos los comentarios están basados en opiniones vigentes y son sujetos a cambios sin previo aviso.